Derīgo izrakteņu atradnes "Skudru purvs" situācijas plāns

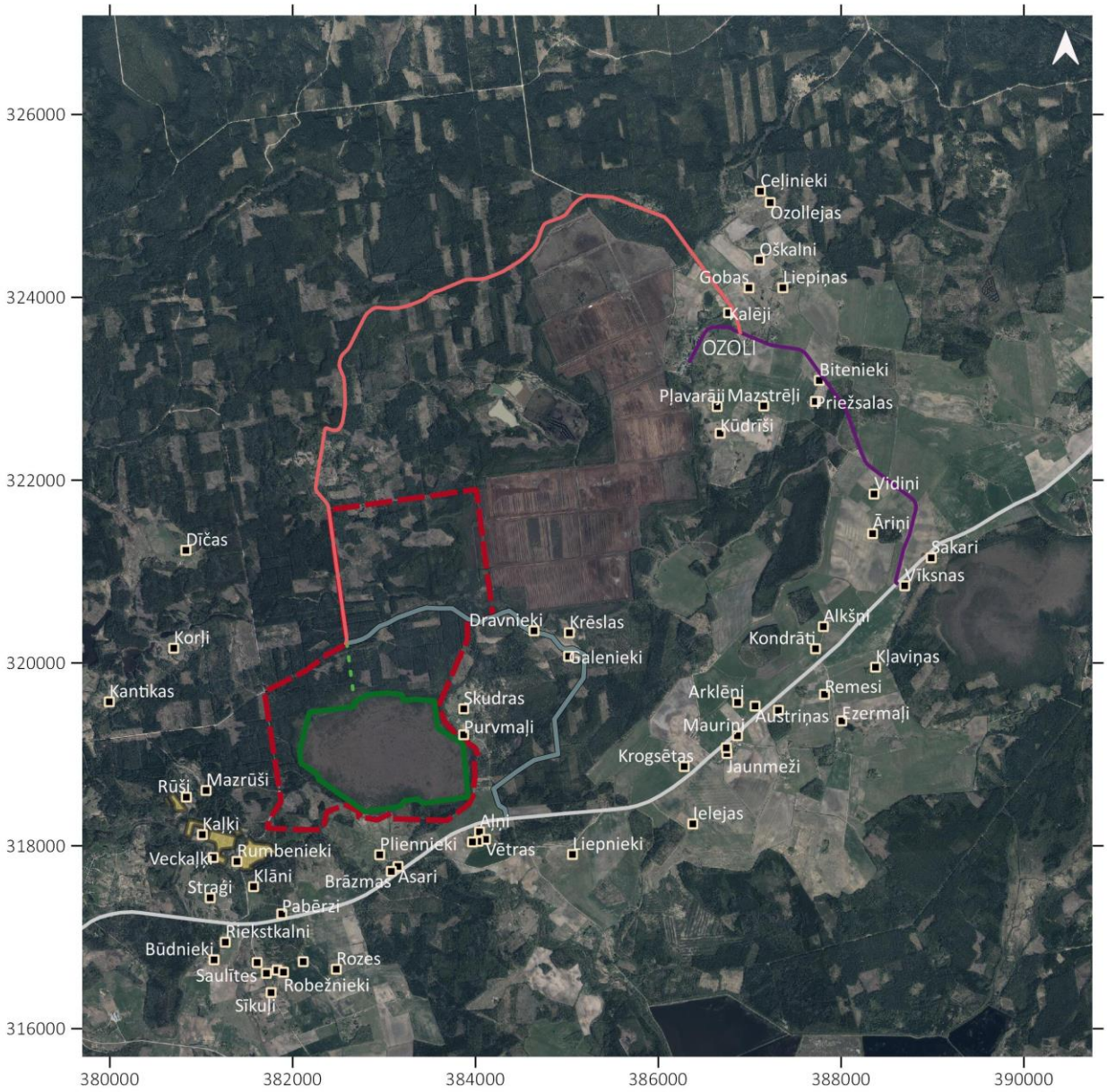

0 1000 2000 m

- Viensētas
- Purva pievedceļš
- Galenieku ceļš
- Rudenieku ceļš
- V1286
- P120
- Ciems "Rumbenieki"
- Atradnes robeža
- Zemes vienības ar kadastra nr. 62840060410 robeža

Kartes sagatavošanā izmantots:
1) LĢIA ortofoto karte (2016.- 2018. g.),
2) AS "LVM" dati,
3) LĢIA topogrāfiskā karte (2020. g.).
Koordinātu sistēma- LKS 92.